Carina Bernrieder

✆ +49 1522 8975230
✉ carina@bernrieder.de
www.carinabernrieder.de

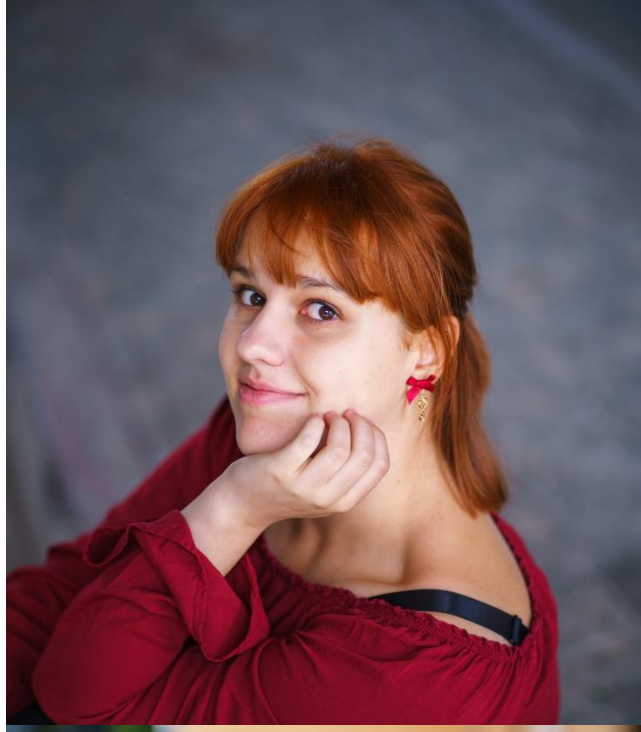

Spielalter:	20-35
Wohnort:	München
Wohnmöglichkeiten:	Regensburg / Berlin
Nationalität:	Deutsch
Größe:	169 cm
Haarfarbe:	Kupfer
Augenfarbe:	dunkelbraun
Konfektionsgröße:	40
Führerschein:	Klasse B

Sprachen:	Deutsch (Muttersprache)
	Englisch (fließend)
	Japanisch (Grundkenntnisse)
Dialekt:	Bayrisch
Stimmlage:	Mezzo Sopran

Sportarten:

Sportfechten/ Schwimmen (Jugendrettungsschwimmer)/ Tennis
Bühnenfechten (sehr gut)/ Stock- und Messerkampf (gut)

Tanzarten

Hip Hop (gut)/ Jazzdance (gut)/ Choreografie (gut)
Charleston (gut)/ Modern Dance (gut)

Ausbildungen

März/ 2023- Juni/ 2023
Yellow Dubmarine

Mai/ 2021- Juli/ 2021
Acting for Film Workshop

September/ 2017- Oktober/ 2020
Neue Münchener Schauspielschule

Theater

2026	**Riesen Probleme – Platz da, Schnecke!**	**Junges Theater Augsburg**
	Eddie	R: Gianna Formicone
2026	**2:22**	**Blutenburg Theater**
	Jenny	R: Gianna Formicone
2025	**Das Geheimnis der Irma Vep**	**Cabaret Burghausen**
	Jane/ Edgar	R: Franziska Reng
2024 -	**Der Teufel der Rennbahn**	**Das Orginal Krimidinner**
2025	Cora	R: Christian Quitschke
2024 -	**Hochzeit in Schwarz**	**Das Orginal Krimidinner**
2025	Cora	R: Saskia Leder
2024	**Krimirallye Blieninger**	**Weißer Stadtvogel**
	Elfriede Kloo	R: Heinz Taubmann
2024	**Henker, Huren, Hexen**	**Weißer Stadtvogel**
	Diverse Rollen	R: Rike Wagner
2023	**Die Rückkehr der Delfine**	**Deutsches Theater**
	Andreas Baader (eingesprungen)	R: Stefan Kastner
2023 -	**Giftcocktail**	**Citythriller**
2025	Martina Lemke	R: Margarita Horbach
2023	**La vie immortelle**	**Mucca 31**
	Nattagette	R: Jenny Brill
2023	**Irgendjemand wartet immer**	**Hofspielhaus München**
	Romana, Automechanikerin	R: Livia Schöler
2023 -	**Bittere Pille**	**Citythriller**
2025	Lili Blum	R: Margarita Horbach
2022	**Jekyll & Hyde**	**Mucca 31**
	Dr. Lanyon, Denver Carow, Steichholzfrau	R: Jenny Brill
2020	**Verrücktes Blut**	**Einstein Kultur**
	Mariam	**R:** Matthias Christian Rehrl
2019	**Furcht und Elend des Dritten Reiches**	**Neue Münchner Schauspielschule**
	Gog, der Chirurg, die jüdische Frau	**R:** Vincent Kraupner
2019	**Monsieur de Pourceaugnac**	**La Cie Maritime**
	Arzt, Ensemble	**R:** Romain Lagarde
2017	**Schöne Bescherungen**	**Neue Münchner Schauspielschule**

	Phillys	**R:** Christian Volkmann
2016	**Der Pate und sein Haupthaar**	**Neue Münchner Schauspielschule**
	Theresa, Straßenmusiker, Marie	**R:** Christian Volkmann

Synchron/ Voice Over

2026

Speeech - "Pro Climbing Leauge 2026 London 2026"	Red Bull | VO
Speeech - "Climb Reel Rock"	Red Bull | VO
Speeech - "500 Days of me"	Red Bull | VO

2025

Speeech – "Red Bull Paradigm"	Red Bull | VO
FFS – „How to Get to Heaven From Belfast"(11T)	AL: Gislene Santos Burmeister -R: Paul Sedlmeir
FFS- „Land der Sünde"(14T)	AL: Jane Marino – R: Sandra Schwittau
FFS– „Loot S3"(10T)	AL: Susanne Mitterbichler - R: Sandra Schwittau
FFS– „The Seduction"(10T)	AL: Sabine Gutberlet - R: Marina Köhler
FFS – „Almost Paradise S4"(40T)	AL: Alexander Schulz - R: Uta Kienemann
FFS – „The Hunt"(11T)	AL: Jane Marino - R: Maren Rainer
FFS – „A Knight of the Seven Kingdoms" (20T)	AL: Susanne Mitterbichler - R: Ian Odle
FFS – „One Piece S2"(43T)	AL: Enrico Canu - R: Marie-Jeanne Widera
FFS – „For all Mankind S5"(46T)	AL: Sabine Gutberlet - R: Christian Weygand
Speeech – „One Piece"(114T)	AL: Alexander Schulz - R: Marie-Jeanne Widera
FFS – „Chad Powers"(11T)	AL: Sabine Gutberlet - R: Uta Kienemann
Speeech – „Rick & Morty S8"(18T)	AL: Alexander Schulz - R: Daniel Daehne
FFS – „Haunted Hotel"(18T)	AL: Jane Marino - R: Stefan Günther
Mo Synchron – „Kanu des Manitu"(24T)	AL: Sabine Moll - R: Michael Herbig
FFS – „Unseen S2"(12T)	AL: Susanne Mitterbichler - R: Sandra Schwittau
FFS – "Moonrise"(27T)	AL: Jane Marino - R: Marie-Jeanne Widera
FFS – „Barracuda Queens S2"(13T)	AL: Mara Ehret-Bacher - R: Anke Kortemeier

2024

FFS - „Grantchester"(40T)	AL: Susanne Mitterbichler - R: Kathrin Simon
FFS - „Apple Cider Vinegar"(11T)	AL: Sabine Gutberlet - R: Uta Kienemann-Zaradic

FFS - “Jentry Chau”(7T)	AL: Gaby Fuchs - R: Marie-Jeanne Widera
FFS - „Addie und wie sie die Welt fühlt“(62T)	AL: Gislene Santos Burmeister - R: Andrea Wick
Instant Records – „Bucchigiri?!”(8T*)*	AL: Erik Wildfang - R: Cindy Kepke
FFS – “The good doctor”(8T)	AL: Sabine Gutberlet - R: Matthias Rensberger
FFS – „Asaf“(13T)	AL: Sabine Gutberlet - R: Ursula von Langen
FFS – „Die wilden Neunziger“(2T)	AL: Susanne Mitterbichler - R: Christian Weygand
FFS – “Motorheads”(6T)	AL: Sabine Gutberlet - R: Christian Weygand
Mo Synchron – “Bonus Track”(4T) -	AL: Sabine Moll - R: Andrea Wick
FFS – “Rematch”(48T)	AL: Mara Ehret-Bacher - R: Marika von Radvanyi
FFS - “The Frog”(50T)	AL: Mara Ehret-Bacher - R: Matthias Lange
FFS – “House of the Dragon”(10T)	AL: / R: Jan Odle
Iyuno – “Genius MLK/X”(10T)	AL: / R: Inez Günther
FFS – „Der Wahlkämpfer S2“(24T)	AL: Sabine Gutberlet/ R: Tanja Frank
FFS – „Ein ganz Mieser Tag“(23T)	AL: Mara Ehret-Bacher/ R: Kalpna Joshi

2023

Instant Records - “Sacrificial Princess and the king of beasts” (5T)	AL: Erik Wildfang/ R: Robin T. Stern
München Synchron – “Mallorca Files” (15T)	R: Marika von Radvanyi
EuroSync – „Antigang 2 – Schichtwechsel“ (7T)	AL: Marc Heilige/ R: Ian Kupferberg Odle

2022

Active Fungus Studios – “A Bavarian Tale”	Computerspiel
FFS - “Rebel Cheer Squad”(107T)	AL: / R: Andrea Wick
München Synchron - Mystic (16T)	AL: / R: Andrea Wick

Film/TV

2025	„**Du ich muss geh´n“** - Musikvideo	R: Marie Kobylka
2021	„**Endzeittage“** – Kurzfilm	R: Felicitas Darschin

Sonstiges

2025	**Der Untertan** Souffleuse	**Residenz Theater** R: Alexander Eisenach
2024	**Die schöne Galathée** Abendspielleitung	**Pasinger Fabrik** R: Marcus Everding
2022	**Frau Luna** Regieassistenz/ Abendspielleitung	**Pasinger Fabrik** R: Franziska Reng
2022-2024	**Shakespeares sämtliche Werke (leicht gekürzt)** Abendspielleitung	**Hofspielhaus** R: Livia Schoeler